

Programação da Semana do Acolhimento:

DCNG | Diretoria de campus
Nova Gameleira

CEFET-MG



BEM-VINDOS E BEM-VINDAS AO CAMPUS NOVA GAMELEIRA

Período Letivo

2023/1

Diretoria de campus: quem somos nós?



MARCOS FERNANDO DOS SANTOS

Diretor do campus NG



ANA CAROLINA DE ALMEIDA

Diretora Adjunta do campus NG



Wallas Pereira da Silva
Administrador



João Lucas Del Menezzi
Técnico em Artes Gráficas





REDE FEDERAL DE EDUCAÇÃO PROFISSIONAL

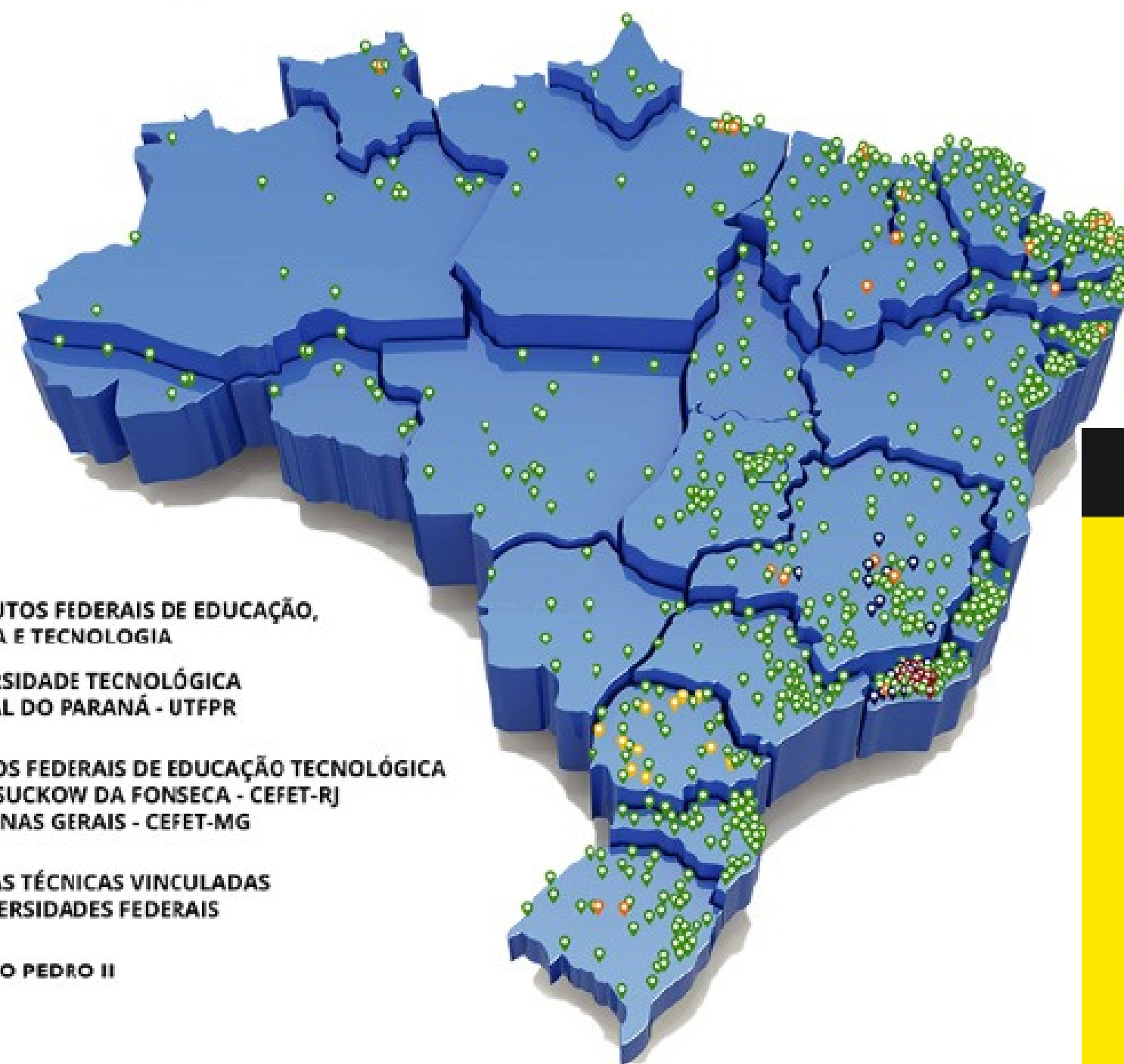

- INSTITUTOS FEDERAIS DE EDUCAÇÃO, CIÊNCIA E TECNOLOGIA
- UNIVERSIDADE TECNOLÓGICA FEDERAL DO PARANÁ - UTFPR
- CENTROS FEDERAIS DE EDUCAÇÃO TECNOLÓGICA CELSO SUCKOW DA FONSECA - CEFET-RJ E DE MINAS GERAIS - CEFET-MG
- ESCOLAS TÉCNICAS VINCULADAS A UNIVERSIDADES FEDERAIS
- COLÉGIO PEDRO II

oferta ensino médio no Brasil

REDE FEDERAL NA EDUCAÇÃO BÁSICA

Considerando os dados da Educação Básica: rede federal tem participação **inferior a 1%**

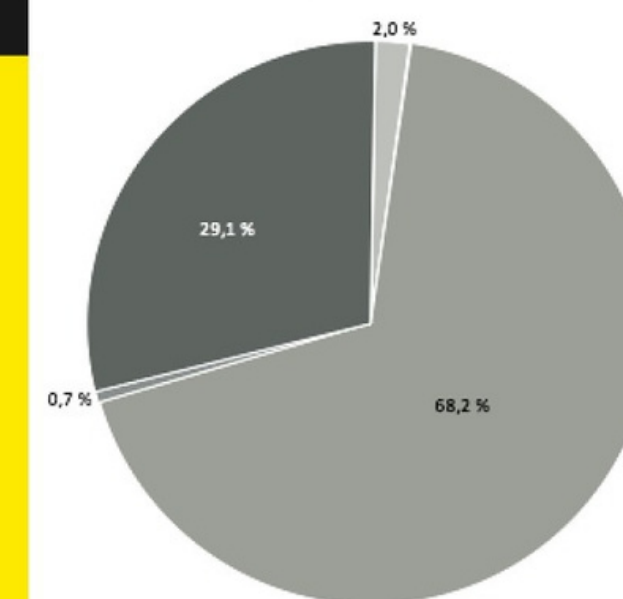

■ Privada ■ Municipal ■ Estadual ■ Federal

FONTE: CENSO DA EDUCAÇÃO BÁSICA 2019



Campus Araxá



Campus Curvelo

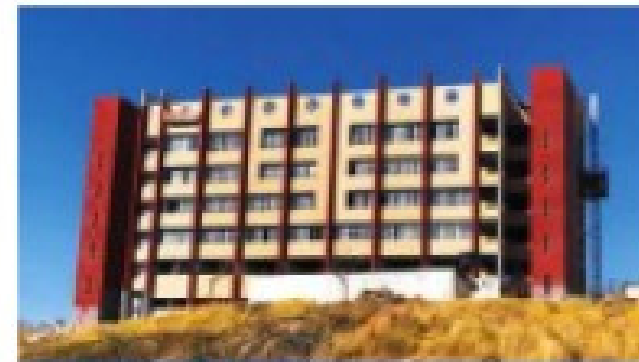

Campus Contagem



Belo Horizonte - Campus I



Campus Divinópolis



Belo Horizonte - Campus II



Campus Nepomuceno



Belo Horizonte - Campus VI



Campus Varginha



Campus Leopoldina



Campus Timóteo

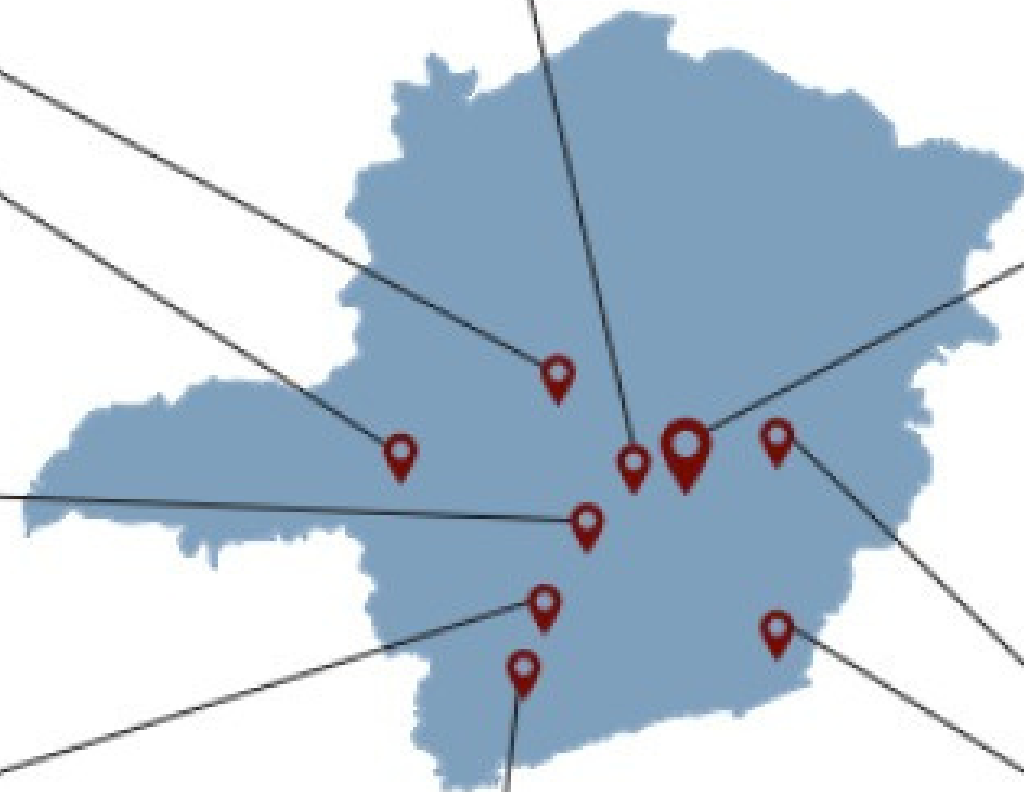



Fique ligado!



@cefetmg_novagameleira



Programação da Semana do Acolhimento:

DCNG | Diretoria de campus
Nova Gameleira

CEFET-MG



**COORDENAÇÃO DE
ASSUNTOS
ACADÊMICOS**

Quem somos nós?



ROSILENE DIAS
Coordenadora de Assuntos
Acadêmicos (CAA)



PATRÍCIA FIDALGO
Técnica Administrativa



Dirce Lima
Apoio Administrativo



Luciano Gonçalves da Silva
Apoio Administrativo

Secretaria de APOIO
Prédio 20

suporte ao estudante!



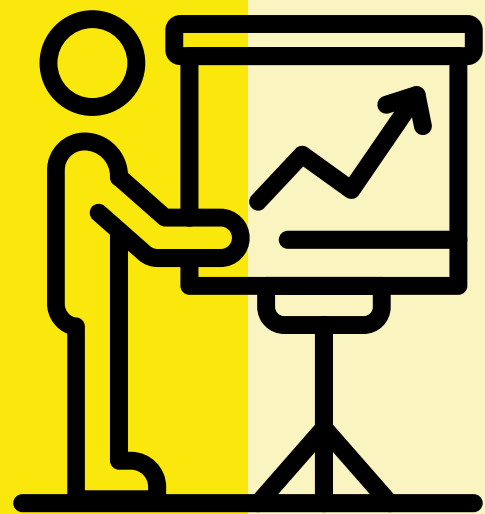

NAAPI

APOIO INCLUSÃO

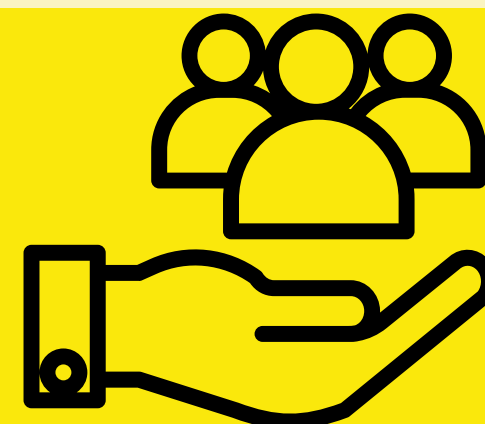
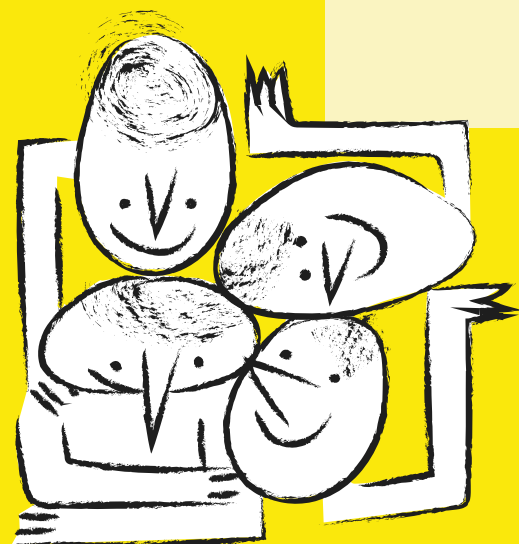



Edificações

Regina Célia Guedes Leite



Informática **Redes de Computadores**

Edson Marchetti da Silva



Eletrotécnica

José Francisco Campos Moreira



Eletrônica

Rodolfo de Oliveira Pedrosa

Coordenação do Curso



Equipamentos Biomédicos

Alexandre Farias

CARTÃO DE IDENTIFICAÇÃO ÚNICA



- acesso ao campus
- acesso biblioteca
- acesso restaurante
- acesso intercampi

Os discentes das unidades de Belo Horizonte que ainda não retiraram suas carteirinhas bem como aqueles que tiveram documentos extraviados, devem solicitar o Cartão de Identificação do Estudante, utilizado para acesso às catracas, restaurantes e bibliotecas da Instituição.

CAA apoio - Prédio 20.

Mais informações estão disponíveis no site www.ng.cefetmg.br



ACHADOS E PERDIDOS

- Livros esquecidos: entregues na Biblioteca do Campus.
- Objetos deixados em laboratórios e departamentos: podem estar no prédio onde foi esquecido ou Apoio CAA no prédio 20.
- Objetos esquecidos nas salas de aulas ou outras dependências do campus: confira na CAA Apoio.
- Objetos da CAA apoio: após 6 meses serão doados



INTERCAMPPI

- Tem partidas simultâneas dos campi NS e NG.
- Saindo do campus NS, o ônibus faz uma parada no Expominas. No sentido contrário, a parada acontece na Escola Estadual Professor Leon Renault.
- **Necessário a apresentação do cartão de identificação para embarque.**
- Os horários do Intercampi então disponíveis no site do CEFET-MG e site do Nova Gameleira



UNIFORMES

Aunos da EPTNM: **Importância de usar o uniforme!**



Identifica o estudante do CEFET-MG



Otimiza o uso de roupas



Novo design (?)



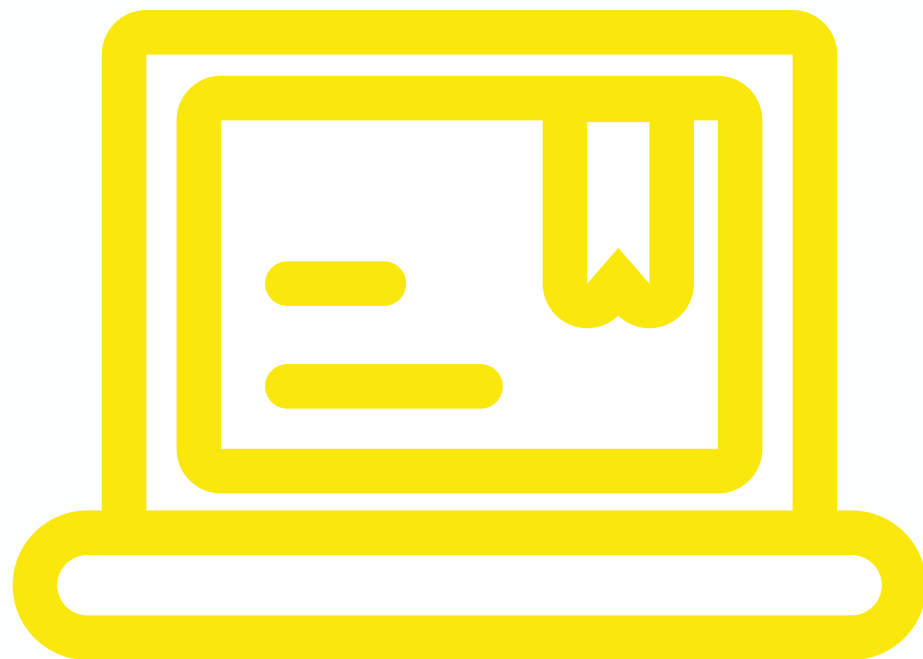

CONTATO

Telefone: (31) 3319-6726
e-mail: caa-ng@cefetmg.br

Local de funcionamento:
Secretaria de apoio - Prédio 20
Coordenação: Sala 103 do Prédio Principal.



Programação da Semana do Acolhimento:

DCNG | Diretoria de campus
Nova Gameleira

CEFET-MG



COORDENAÇÃO DE REGISTRO ACADÊMICO

Campus Nova Suíça (campus I)



ATENDIMENTO CRA-NS

CURSOS TÉCNICOS

Atendimento Presencial: De 07:00 às 21:00

Campus Nova Suíça, 2º andar, sala 212.

Telefone: (31) 3319-7147 / 3319-7148

e-mail: cra-ns@cefetmg.br

Programação da Semana do Acolhimento:

DCNG | Diretoria de campus
Nova Gameleira

CEFET-MG



NAAPING

**NÚCLEO DE ACESSIBILIDADE E APOIO À
INCLUSÃO NOVA GAMELEIRA**

NAAPING

Desenvolve, executa e avalia os planos institucionais de desenvolvimento estudantil.

Busca promover condições necessárias para:

- acesso,
- permanência,
- participação,
- desenvolvimento da aprendizagem,
- eliminação de barreiras de acessibilidade
- e a inclusão plena de estudantes com deficiência e/ou necessidades educacionais específicas, no âmbito do campus Nova Gameleira.

EQUIPE:

Raquel Soares (psicóloga - coordenadora)

Ana Carolina de Almeida (técnica em assuntos educacionais)

Anderson Arthur (professor ensino técnico)

Flávio Luiz Teixeira (professor ensino superior)

Leonardo Gabriel (professor base comum)

Luiz Gustavo Martins (professor base comum)

Manuelle Nonato (estudante)

Rafaela Ferreira (membro família)

Vinícius Figueiredo (pedagogo)

Local de atendimento: Prédio principal - sala 105

Contato: naapi-ng@cefetmg.br

NAAPING

Programação da Semana do Acolhimento:

DCNG | Diretoria de campus
Nova Gameleira

CEFET-MG



BIBLIOTECA



EQUIPE:

Alexandre Miranda
Elisângela Barbieri
Jeferson Oliveira
Jane Marangon Lanza
Marcelo Cunha Barbosa
Paulo de Souza Correa
Silvia Mariz de Souza
José Eduardo da Silva
Eduardo lunes Camillo

- amplo espaço para estudo individual e em grupo
- acervo diretamente relacionado aos cursos ofertados pela instituição.



*acervo/
área para estudo em grupo*

Horário de funcionamento:

Segunda a sexta-feira - 08:00 ÀS 21:00 horas de forma ininterrupta



BALCÃO DE ATENDIMENTO



CABINES PARA ESTUDO INDIVIDUAL



PROCEDIMENTOS PARA EMPRÉSTIMO / DEVOLUÇÃO

Acessar a página da biblioteca

- Fazer a busca no acervo : selecionar a bib C2- BH ou BPG-C2, digitando os termos de busca desejados. Ex.: título , autor.
- Verificar a situação do material: se disponível, retirar na estante.
- Obrigatório possuir cadastro na biblioteca e apresentar o cartão de identificação do CEFET-MG para realizar o empréstimo.
- Devolução: na mesma biblioteca de retirada

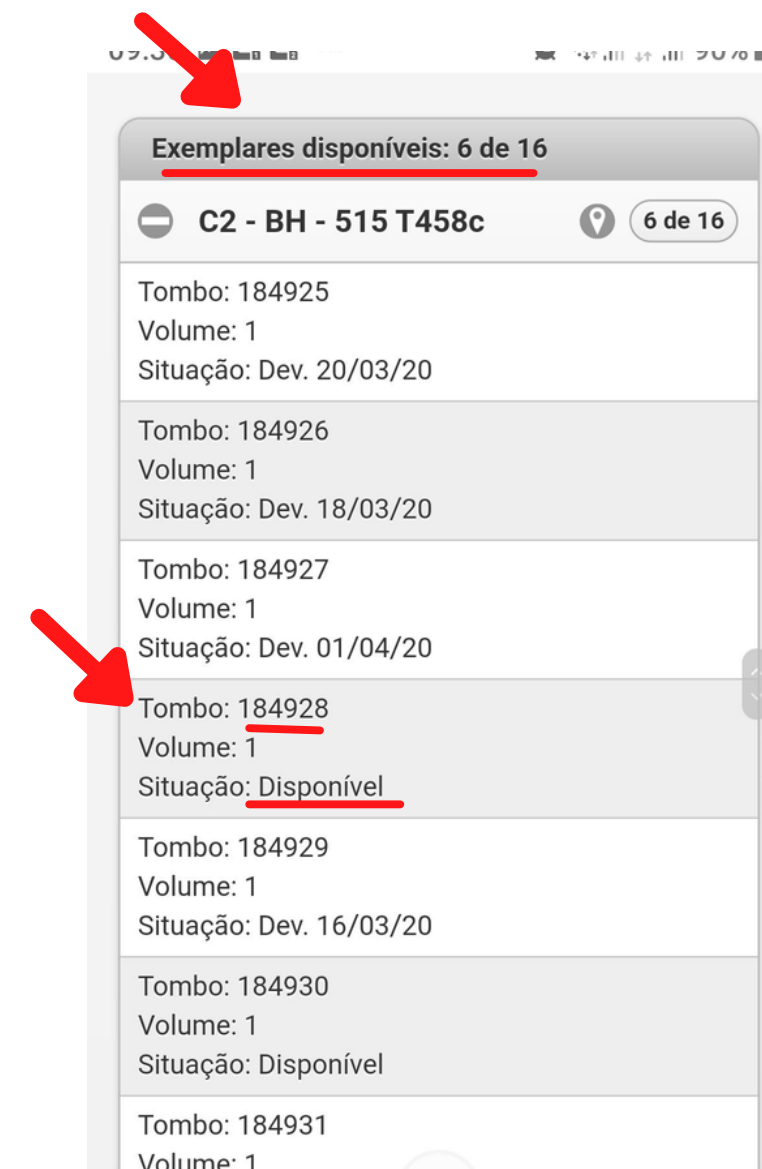
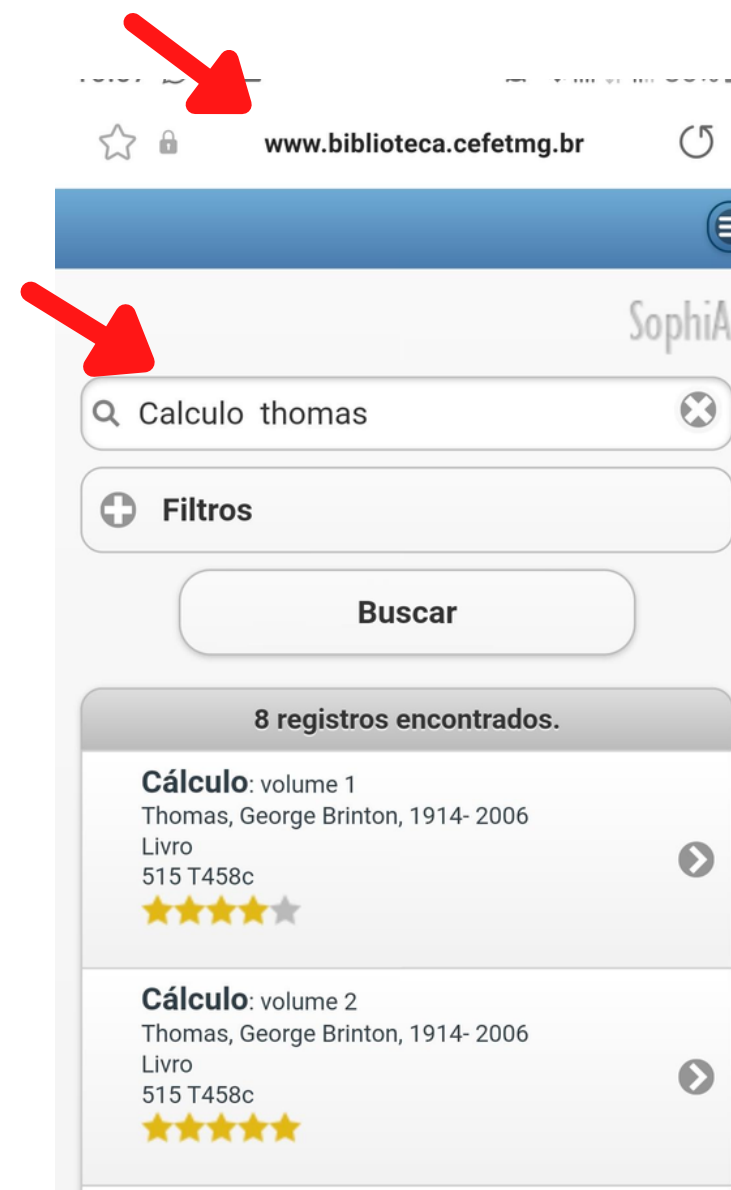

QUANTIDADE DE MATERIAIS / TEMPO DE EMPRÉSTIMO



- 03 livros por 15 dias (por biblioteca do sistema).
- **Sanção por atraso:**
- 01 dia de bloqueio para cada dia de atraso, por material.
- Livro reservado gera **sanção em dobro**



RENOVAÇÃO E RESERVA

Realizar o Login de acordo com o perfil

Login: número de matrícula precedido da letra correspondente à sua categoria:

Médio e Técnico - C

Exemplo: C20232053333

Senha padrão: 123456 (trocar no 1º acesso)

Limite máximo: 10 renovações

Reserva: somente para materiais indisponíveis

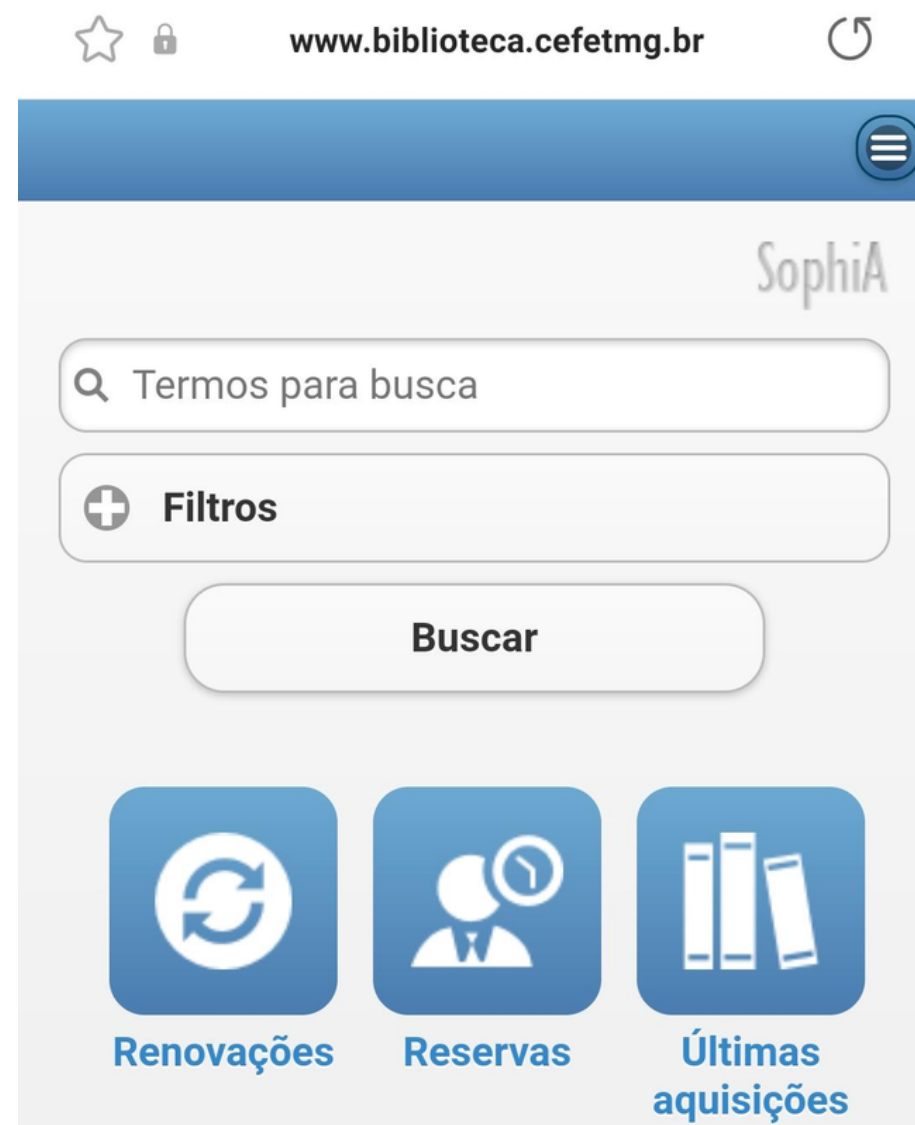

Tela da versão mobile

BIBLIOTECA VIRTUAL



The screenshot shows the mobile interface of the CEFET-MG Virtual Library website. At the top, the browser address bar displays www.biblioteca.cefetmg.br. The main header features the CEFET-MG logo and the title "Sistema de Bibliotecas". Below this is a navigation menu with buttons for "Home", "Pesquisa", "Autoridades", "Minha seleção", and "Serviços". A secondary navigation bar includes "Ajuda", "Acessibilidade", "Alto contraste", and "Entrar". The search section offers options for "Busca rápida", "Busca combinada", and "Legislação", with a dropdown menu set to "Qualquer biblioteca". A search input field is followed by "Buscar" and "Limpar" buttons, and a checkbox for "Registros com conteúdo digital". Below the search area, a section titled "Últimos avisos" contains a notice: "Acesso à Biblioteca Virtual Pearson" dated 15/03/2022, with a link to <https://www.bu.cefetmg.br/produtos-e-servicos-informacionais/treinamento-para-utilizacao-da-biblioteca-virtual-pearson/>.



PARA MAIS INFORMAÇÕES

Telefone: (31) 3319-6716 / 3319-6718
e-mail: bib-ng@cefetmg.br

Programação da Semana do Acolhimento:

DCNG | Diretoria de campus
Nova Gameleira

CEFET-MG



**COORDENAÇÃO DE
DESENVOLVIMENTO
ESTUDANTIL**

Quem somos nós?



GLORIA COSTA
Técnica em Assuntos
Educaçãois



MARTA VENUTO
Nutricionista



NILVANIA GOMES
Assistente Social



RAQUEL SOARES
Psicóloga



RENATA VILLANI
Assistente de Aluno



VINÍCIUS COSTA
Pedagogo



O que é a Coordenação de Desenvolvimento Estudantil ?

A Coordenação de Desenvolvimento Estudantil é um espaço de escuta, orientação e atendimento ao estudante. A CDE objetiva acolher as demandas dos estudantes, sejam elas relativas a dificuldades, expectativas, sugestões ou dúvidas. O setor conta com uma equipe multiprofissional nas áreas de Pedagogia, Nutrição, Psicologia, Serviço Social e busca atender as necessidades identificadas de modo participativo com os estudantes , as famílias, o corpo docente e os demais servidores institucionais. A CDE também visa prestar orientação e encaminhar, para demais esferas institucionais, as demandas que não nos é possível atender.

Programas e ações

Acolhimento;

Programa de Acompanhamento Pedagógico;

Programa de Acompanhamento Psicossocial;

Programa de Alimentação;

Programa de Bolsas de Assistência Estudantil;

Ações Socioeducativas.



PROGRAMA DE ACOMPANHAMENTO PEDAGÓGICO



- Acolhimento
- Atendimento pedagógico
- Organização da rotina de estudos
- Desenvolvimento da autonomia
- Conhecimento de estratégias de aprendizagem
- Orientações sobre as normas acadêmicas
- Eventos e atividades



COMO SOLICITAR ATENDIMENTO?

- Envie um e-mail para: cde-ng@cefetmg.br com o título: Atendimento Pedagógico.
- Informe: nome do estudante, curso e disponibilidade de dias/horários para atendimento.

ATENDIMENTO PEDAGÓGICO DISCENTE

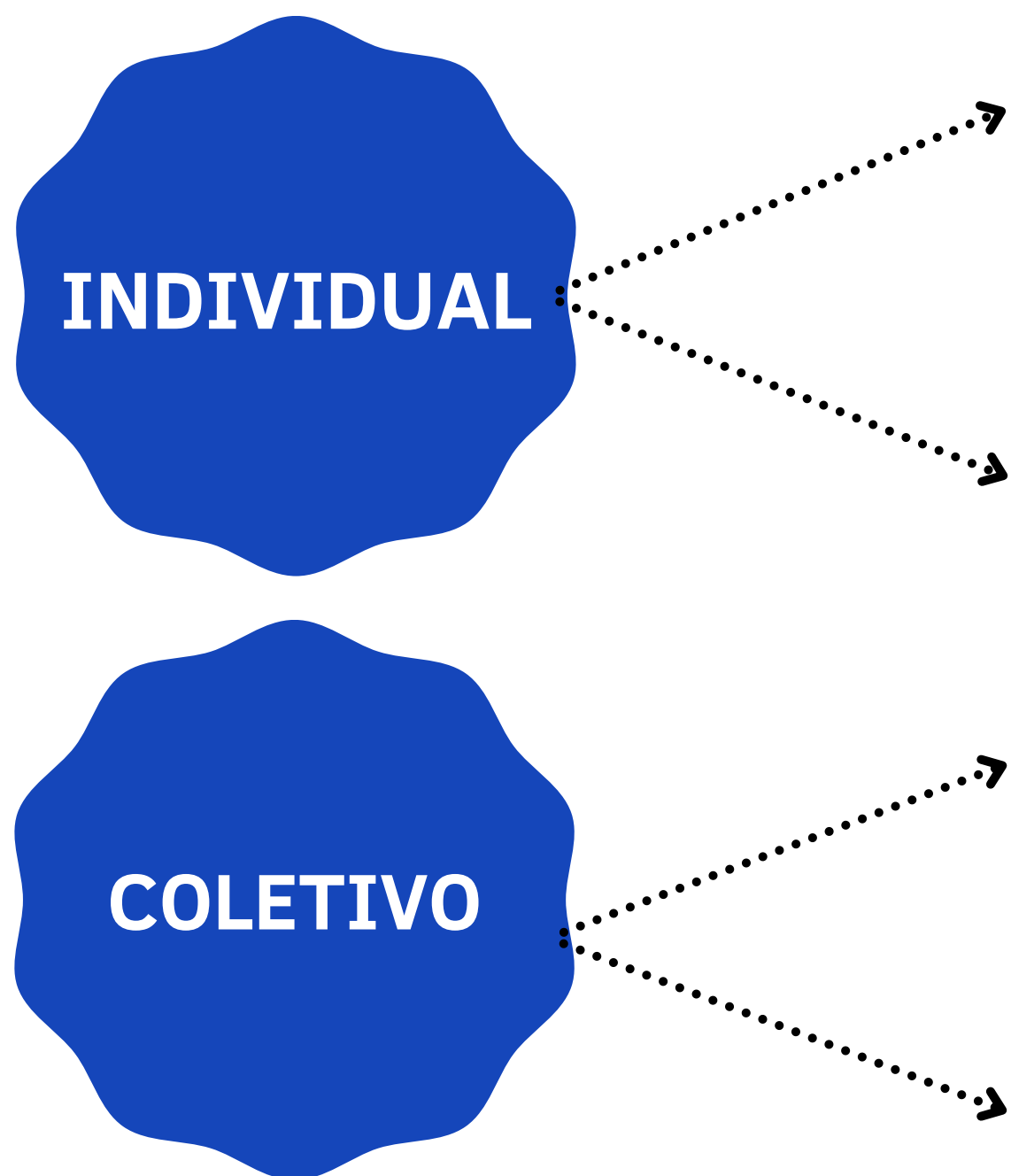

A partir da solicitação do próprio estudante, para acolhimento, aconselhamento e orientação educacional, via formulário a ser disponibilizado pela CDENG.

A partir do encaminhamento do estudante, pela coordenação de curso ou outros setores do CEFET-MG.

Oficinas e outras ações educativas promovidas pela equipe pedagógica ou em parceria com os serviços de assistência social e psicologia do Campus, entre outros.

Reuniões com representantes de turma dos cursos integrados.

PROGRAMA DE ACOMPANHAMENTO PSICOSSOCIAL

É um programa de acolhimento, escuta, orientação e encaminhamentos das questões no âmbito da saúde mental das (os) estudantes, articulando-se ao atendimento pedagógico e de assistência estudantil, com vistas a identificar e a intervir nas situações que interferem no processo de aprendizagem em seus aspectos humanísticos, culturais, teórico/técnicos e ao exercício da cidadania.

SERVIÇO DE APOIO PSICOLÓGICO

- Difere-se de psicoterapia.
- Destina-se ao estudante para o enfrentamento de situações pontuais, de ordem psicológica, que estão influenciando o seu processo de aprendizagem e a sua permanência na instituição de ensino.

COMO SOLICITAR O ATENDIMENTO?

- Procure a Coordenação de Desenvolvimento Estudantil ou envie um e-mail para cde-ng@cefetmg.br com o título: Atendimento Psicológico e raquel@cefetmg.br.
- Informe: nome do estudante, curso e disponibilidade de dias/horários para atendimento.

PROGRAMA DE BOLSAS DE ASSISTÊNCIA ESTUDANTIL



O Programa de Bolsas de Assistência Estudantil visa promover auxílio financeiro esporádico ou continuado para estudantes em situação de vulnerabilidade social, com o objetivo de promover equidade de acesso e permanência para esses discentes.

O programa oferta as seguintes modalidades de bolsas:



Bolsa Permanência: Bolsa mensal de R\$300,00 com vigência desde a confirmação de seleção até o fim do ano letivo.



Bolsa de Complementação Educacional: Bolsa mensal de R\$520,00 com vigência de 01/04/2023 a 31/12/2023. Nessa modalidade, além do auxílio financeiro, o estudante atua 20 horas semanais em projetos educacionais previamente aprovados mediante edital.



Bolsa Emergencial: Bolsa de R\$300,00 que visa auxiliar a (o) estudante uma situação de emergência, que possa comprometer sua permanência no CEFET-MG. Bolsa única.



Bolsa Alimentação: Bolsa destinada a estudantes matriculados em campi CEFET-MG que não possuem Restaurante Universitário.

COMO SOLICITAR UMA BOLSA DE ASSISTÊNCIA ESTUDANTIL?



→ Ler o Edital do processo seletivo com atenção e se inscrever no processo seletivo de Bolsas de assistência estudantil 2023, através do Sistema de Seleção de Bolsistas: www.selecaobolsistas.cefetmg.br

→ Veja o edital e acompanhe o período de inscrição pelos sites: www.cefetmg.br / www.dde.cefetmg.br

→ Para se inscrever no processo seletivo 2023 você precisa ter cadastrado sua senha IU (Identificação Única) www.iu.cefetmg.br

→ Utilize um computador para fazer sua inscrição, pois o sistema não é compatível com smartphome

→ Aguarde contato via e-mail.verifique seu e-mail regularmente!



Sistema de Seleção de Bolsistas v4.2.3
SPE - Secretaria de Política Estudantil
Desenvolvimento: Coordenação de Sistemas de Tecnologia da Informação - DGI/CEFET-MG



PROGRAMA DE ALIMENTAÇÃO



- Restaurante Universitário:
almoço e jantar
- Funcionamento
- Valor da refeição: R\$1,50
- Serviço Terceirizado
- Cardápio



- Carteirinha
- Recarga mínima R\$10,00
- Isenção- Bolsistas

COMO SOLICITAR ATENDIMENTO?

SITE CDE-NG

- Cardápios mensais
- Horários de Funcionamento
- Avaliação da refeição
- Normas do restaurante

Sugestões, dúvidas, reclamações: cde-ng@cefetmg.br



Obrigada!

Programação da Semana do Acolhimento:

DCNG | Diretoria de campus
Nova Gameleira

CEFET-MG

